

Evropski kmetijski sklad za razvoj podeželja: Evropa investira v podeželje

ŽIVA DEDIŠČINA

*Turistični paketi za izlete po Pomurju in
Avstriji*

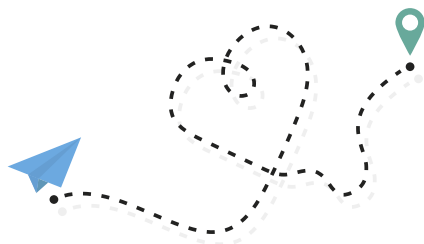

V zloženki vam predstavljamo štiri turistične pakete, ki so izšli v sklopu operacije sodelovanja **Živa dediščina / Lebendiges Erbe**. Vabimo vas na obisk muzejskih točk, ki so manj znane in odmaknjene od tradicionalnih turističnih poti, vendar so nedvomno vredne ogleda. Predstavljamo vam inovativne turistične pakete, ki vam bodo omogočili avtentično doživetje na vsaki točki vašega postanka.

Dva turistična paketa sta namenjena odkrivanju regije s kolesi. S kolesarjenjem po Pomurski ravnici lahko na trajnosten način spoznavamo kulturno dediščino podeželja, saj kolesarski zeleni turizem predstavlja eno izmed osrednjih oblik trajnostnega turizma.

V posameznem turističnem paketu vam poleg opisa poti razkrivamo še namige za družine z majhnimi otroci, namige kje si lahko izposodite kolo, kaj zanimivega si lahko ogledate v neposredni okolici, kje lahko pojedete kaj lokalnega in okusnega ter kje v bližnji okolici lahko prenočite.

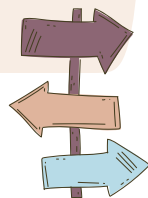

S KOLESOM PO PREKMURSKI RAVNICI

Opis kolesarske poti

Izhodišče kolesarske poti je v Murski Soboti, kjer se sredi idiličnosti mestnega parka v renesančnem dvorcu nahaja **Pomurski muzej Murska Sobota**. V Pomurskem muzeju si lahko ogledamo stalno razstavo o življenju ljudi ob Muri od naselitve do danes, raznolike občasne razstave in izbor iz muzejskih zbirk. Po končanem ogledu se lahko sprehodimo v parku in se ustavimo ob ribniku, ki se nahaja v bližini gradu. Pot s kolesom nadaljujemo po kolesarski stezi do Rakičana, kjer lahko uživamo ob pogledu na drevored jagvedov oz. laških topolov. Pot nadaljujemo skozi park, kjer se nam odpre pogled na **podeželski dvorec Rakičan**. Turistična ponudba dvorca obsega različne dvorane za izvedbo zasebnih in poslovnih dogodkov, namestitvene kapacitete, galerijo, konjeniški center, kočijaški muzej in slikovit grajski park. V senci dreves lahko uživamo ob kavi in pogledu na grajske konje v maneži. Za otroke je organizirano tudi jahanje konj. Pot nadaljujemo po kolesarski stezi mimo Lipovec do osrčja Beltinec, kjer se v parku nahaja **Beltinški grad**.



V gradu se nahaja stalna razstavna zbirka »Zgodovina zdravstva v Pomurju«, razstavna zbirka »Plemiške družine v beltinskem gradu« z grofičinim salonom, razstavni in poročni prostori, ZTKŠ Beltinci s turistično informativno pisarno ter restavracija. V parku pred gradom je postavljena razstava starih koles, ki pripoveduje zgodbo o razvoju kolesa.

Po končanem ogledu pot nadaljujemo do vasi Lipa, kjer se ustavimo v **Prekmurski cimprani hiši**, ki je namenjena prezentaciji prekmurske ljudske arhitekture in nekdanjega življenja na vasi. Ponudba predstavlja panonsko hišo, zgrajeno iz lesa in blata, pokrito s slamo, kmečko dvorišče z gospodarskim delom (gümla ali škedenj), razstavo kmečkega orodja in opreme (vodnjak na ključ, koruznik,...). Pot nadaljujemo skozi vas Gomilica mimo neskončnih polj vse do Male Polane, kjer se nahaja **Pomelajeva domačija** (po domače Sabolova domačija), ena od posebnosti območja, ki skupaj s pticami iz Evropske vasi štokelj povezuje nove in stare čase, nove in stare priložnosti ter hkrati ohranja dušo iz pisateljskih del Miška Kranjca in spoštovanje do starih spretnosti in veščin. Pomelajevo je prostor, ki s svojo podobo in dogajANJI tako zaposlene kot obiskovalce navdihuje k povezovanju preteklosti s prihodnostjo. V njihovi trgovinici lahko kupimo različne izdelke iz koruznega ličja in vrbovih šib. Na voljo pa so tudi razni slani in sladki prigrizki s katerimi se lahko okrepčamo tekom naše kolesarske poti. Skozi vas Brezovica nato nadaljujemo pot do Nedelice, kjer se ustavimo ob **Kovačevi domačiji**.



Kovačeva domačija odpira svoja vrata za ogledne in občasna srečanja ob narodopisnih dogodkih (pastirski večeri ob ognju, ličkanje koruze, nastopi folklorno pevskih in glasbenih skupin, prikazi tradicionalnih obrti). Naše kolesarjenje nadaljujemo mimo Župnijske cerkve Marijinega vnebovzvetja Turnišče do Čevljarskega muzeja, kjer si lahko ogledamo zbirko. Pot nas naprej vodi do Grofove iže/ hiše Prekmurske gibanice. Obnovljena »grofova iža« ima danes drug namen. Zunanost hiše ohranja sicer ključne elemente njene prvotne oblike in s tem ostaja pomnik tradicionalne lokalne gradnje, notranjost pa je preurejena v sodoben in funkcionalen večnamenski prostor. V njem najdete razstavo o stavbnem razvoju podeželske panonske hiše ter prikaz vsakdanjega življenja kmečkega prebivalstva nekoč. Trenutno se v stavbi nahaja tudi Hiša gibanice, kjer lahko doživite kulinarično izkušnjo. Pečejo in pripravljajo tako prekmursko kot tudi prleško gibanico. Kulinarično doživetje je podprto tudi z avdiovizualno predstavitvijo. Pot nadaljujemo skozi Prekmursko ravnico mimo Gančanov, Lipovec in Rakičana vse do Murske Sobote, kjer sklenemo našo krožno kolesarsko pot. Na kolesarsko krožno pot pa se lahko odpravimo tudi v nasprotni smeri.

Kolesarska pot je dolga 49 km in je primerna za vse vrste kolesa. Podlaga kolesarske poti je večinoma asfaltna. Najbolj idealna letna časa za kolesarjenje sta pomlad in jesen, ko ni preveč vroče.



NAMIGI NA KOLESARSKI POTI PO PREKMURSKI RAVNICI:

·NAMIG ZA DRUŽINE Z MAJHNIMI OTROCI:

Da bo kolesarjenje po Prekmurski ravnici zanimivo in zabavno tudi vašim malčkom, lahko izberete krajšo pot in izpustite nekatere točke. Pripravili smo vam predlog za krajšo kolesarsko pot, ki se začne v **podeželskem dvorcu Rakičan**, kjer se lahko otroci najprej malo igrajo na igrišču v parku ali pa se odločijo za jahanje konjev, starši pa v miru na terasi kavarne spijete kavo. Pot nato nadaljujete po kolesarski stezi do **Beltinškega gradu**, ki se nahaja v parku. V gradu se nahaja stalna razstavna zbirka »Zgodovina zdravstva v Pomurju«, razstavna zbirka »Plemiške družine v beltinskem gradu« z grofičinim salonom, razstavni in poročni prostori, ZTKŠ Beltinci s turistično informativno pisarno ter restavracija. V parku pred gradom je postavljena razstava starih koles, ki pripoveduje zgodbo o razvoju kolesa. Po končanem ogledu pot nadaljujete do vasi Lipa, kjer se ustavite v **Prekmurski cimprani hiši**, ki je namenjena prezentaciji prekmurske ljudske arhitekture in nekdanjega življenja na vasi. Ponudba predstavlja panonsko hišo, zgrajeno iz lesa in blata, pokrito s slamo, kmečko dvorišče z gospodarskim delom (gümla ali škedenj), razstavo kmečkega orodja in opreme (vodnjak na ključ, koruznik,...). Po kolesarski stezi se nato med neskončnimi polji vračate mimo Beltinec do začetne točke vaše kolesarske poti v podeželskem dvorcu Rakičan. Kolesarska pot je dolga malo manj kot 20 km, zato je primerna za starejše otroke.



NAMIGI NA KOLESARSKI POTI PO PREKMURSKI RAVNICI:

·KJE SI LAHKO IZPOSODIMO KOLO ali E-KOLO:

- TIC v centru Murske Sobotne



-Soboški biciklin (Seznam postajališč na voljo na naslednjem naslovu:

<https://www.soboskibiciklin.si/sl/postajalisca>)

·KAJ ZANIMIVEGA SI LAHKO OGLEDAMO ŠE V
NEPOSREDNI OKOLICI:

-Galerija Murska Sobota

(Naslov: Kocljeva ul. 7, 9000 Murska Sobota, T: +386 2 522 38 34)

-Paviljon Expano

(Naslov: Bakovska ulica 41, 9000 Murska Sobota, T: +386 598 08586)

-Otok ljubezni Ižakovci

(Naslov: Ižakovci 99, 9231 Beltinci, T: +386 2 541 35 80)

-Luštna domačija Renkovci

(Naslov: Renkovci 57c, 9224 Turnišče, T: +386 2 57 22 259)

-Cerkev Marije Vnebovzete v Turnišču

(Naslov: Ulica Štefana Kovača 14, 9224 Turnišče, T: +386 2 573 51 23)

-Babičev mlin na Muri v Veržejju

(Naslov: Prvomajska ulica 24, 9241 Veržej, T: +386 41 694 087)



NAMIGI NA KOLESARSKI POTI PO PREKMURSKI RAVNICI:

·KJE LAHKO POJEMO KAJ LOKALNEGA in OKUSNEGA:

-*Expano Food&Drink*

(Naslov: Bakovska ulica 41, 9000 Murska Sobota, T: +386 598 08586)

-*Zvezda Beltinci*

(Naslov: Panonska ulica 1, 9231 Beltinci, T: +386 2 542 14 75)

-*Hiša gibanice*

(Naslov: Renkovci 8, 9224 Turnišče, T: +386 4 866 430)

-*Luštna domačija*

(Naslov: Renkovci 57c, 9224 Turnišče, T: +386 2 57 22 259)

-*Penzion Letališče*

(Naslov: Muzge 2, 9000 Murska Sobota, T: +386 2 536 1006)

-*Gostilna Rajh*

(Naslov: Soboška ulica 32, Bakovci, 9000 Murska Sobota, T: +386 2 543 90 98)

-*Unorajh*

(Naslov: Cvetkova ulica 21, 9000 Murska Sobota, T: +386 2 523 1238)

-*Kodila delikatesa & restavracija*

(Naslov: Markišavci 44, 9000 Murska Sobota, T: +386 2 522 36)

-*Loverjakov dvor*

(Naslov: Polana 40, 9000 Murska Sobota, T: +386 51 341 500)

-*Bunker postapocalyptic steampunk bar*

(Naslov: Slovenska Ulica 47, 9000 Murska Sobota, T: +386 31 670 444)



NAMIGI NA KOLESARSKI POTI PO PREKMURSKI RAVNICI:

·KJE V NEPOSREDNI OKOLICI LAHKO PRENOČIMO:

-*Zvezda Beltinci*

(Naslov: Panonska ulica 1, 9231 Beltinci, T: +386 2 542 14 75)

-*Dvorec Rakičan*

(Naslov: Rakičan, Lendavska ulica 28, 9000 Murska Sobota, T: +386 2 535 18 96)

-*Penzion Letališče*

(Naslov: Muzge 2, 9000 Murska Sobota, T: +386 2 536 1006)

-*Hotel Belmur*

(Naslov: Slovenska ulica 43, 9000 Murska Sobota, T: +386 2 521 42 00)

-*Hotel Štrk*

(Naslov: Polana 40, 9000 Murska Sobota, T: +386 2 52 52 158)

-*Hotel Zvezda*

(Naslov: Trg Zmage 8, 9000 Murska Sobota, T: +386 2 539 15 73)

-*Hostel- Dijaški dom Murska Sobota*

(Naslov: Tomšičeva ul. 15, 9000 Murska Sobota, T: +386 2 530 03 10)

-*Terme Vivat*

(Naslov: Ulica ob igrišču 3, 9226 Moravske Toplice, T: +386 2 538 21 00)



NAMIGI NA KOLESARSKI POTI PO PREKMURSKI RAVNICI:

·KJE V NEPOSREDNI OKOLICI LAHKO PRENOČIMO:

-Posestvo Passero

(Naslov: Tešanovci 24, 9226 Moravske Toplice, T: +386 51 357 170)

-Turistična kmetija Lovrenčec

(Naslov: Tešanovci 140, 9226 Moravske Toplice, T: +386 41 648 425)

-Panonska vas

(Naslov: Tešanovci 11P, 9226 Moravske Toplice, T: +386 31 758 000)

-Sweet Stay

(Naslov: Kranjčeva ulica 6a, 9226 Moravske Toplice, T: +386 31 378 515)

-Hiša Tara, Sobe in Studio zdravja in lepote

(Naslov: Ob igrišču 10, 9226 Moravske Toplice, T: +386 2 548 17 8)

-Restavracija in prenočišča Čarda

(Naslov: Nemčavci 39c, 9221 Martjanci, T: +386 2 548 11 18)



NAMIGI NA KOLESARSKI POTI PO PREKMURSKI RAVNICI:

·KJE V NEPOSREDNI OKOLICI LAHKO PRENOČIMO:

-*Terme 3000 Moravske Toplice*

(Naslov: Kranjčeva ulica 12, 9226 Moravske Toplice, T: +386 2 512 22 00)

-*Turistična kmetija Flisar*

(Naslov: Dolga ulica 216, 9226 Moravske Toplice, T: +386 2 538 13 20)

-*Počitniške hišice Čarna*

(Naslov: Vaneča 68a, 9206 Puconci, T: +386 41 788 060)



Vtisi o izletu:



POTEP S KOLESOM OB REKI MURI

Opis kolesarske poti

Izhodišče kolesarske poti je v osrčju Prlekije, v Veržejju. Kraju daje pomemben pečat *Zavod Marianum Veržej*, kulturno - duhovni in rokodelski center s posebno turistično ponudbo. V okviru Centra domače in umetnostne obrti- DUO si lahko ogledamo tudi Ekomuzej z zbirko različnih rokodelskih obrti. Pot nadaljujemo mimo Term Banovci, kjer se lahko v vročih dneh tudi ohladimo v bazenih, vse do *Čebelarskega muzeja Tigeli*, kjer so nam na ogled različna točila za med, ročni kadilniki, stiskalnice za vosek, panji iz različnih obdobjj, model za izdelovanje satnic, koši, razno literaturo o čebelarstvu in veliko drugih zanimivih čebelarskih pripomočkov. Prav tako je možen nakup različnih vrst medu, medenega likerja, propolisa ter sveč in izdelkov iz voska. Pot nas vodi naprej do Ljutomera, kjer je ob hipodromu lepo urejen *muzej, posvečen ljutomerskemu kasaču*, ki je slovenska avtohtona pasma konj. Muzej prikazuje in priča o bogati zgodovini reje kasaških konj in prirejanja kasaških dirk v Prlekiji. S kolesom nadaljujemo pot proti Razkrižju k *Ivanovemu izviru* pitne vode, kjer si lahko v senci malo odpočijemo ali pa se odpravimo na krajši sprehod po 22 energijskih točkah.



Pot nas nato vodi čez reko Muro mimo Srednje in Gornje Bistrice do vasi Melinci, kjer se ob reki Muri nahaja **ciglarsko naselje**, v katerem prikazujejo zanimiv in že skoraj pozabljen postopek ročne izdelave cigla ter eden izmed štirih brodov, ki še vozijo po reki Muri. V poletnem času je odprta tudi brunarica z lokalnimi jedmi. Našo pot nadaljujemo med neskončnimi polji Prekmurske ravnice mimo vasi Ižakovci, kjer se lahko odpravimo še na **Otok ljubezni** ali pa pot krožno sklenemo v Veržēju. Na kolesarsko krožno pot se lahko odpravimo tudi v nasprotni smeri.

Kolesarska pot je dolga malo več kot 40 km in je primerna za vse vrste koles. Podlaga poti je večinoma asfaltna. Najbolj idealna letna časa za kolesarjenje sta pomlad in jesen, ko sonce nima več tolikšne moči.



Vtisi o izletu:



NAMIGI NA POTEPU S KOLESOM OB REKI MURI:

·NAMIG ZA DRUŽINE Z MAJHNIMI OTROCI:

Da bo kolesarjenje ob reki Muri zanimivo in zabavno tudi vašim malčkom, lahko izberete krajšo pot in izpustite nekatere točke. Pripravili smo vam predlog za krajšo kolesarsko pot, ki se začne v **Parku doživetij v Križevcih pri Ljutomeru**, kjer je urejena rekreacijska krožna pot, ki je primerna za vse družinske člane. Zraven je v poletnih mesecih na voljo tudi lokal za okrepčilo. Kolesarsko pot nato nadaljujemo v smeri Veržēja, kjer se ustavimo v **Marianumu Veržej**, kulturno- duhovnem in rokodelskem centru s posebno turistično ponudbo. V okviru Centra domače in umetnostne obrti- DUO si lahko ogledamo tudi Ekomuzej z zbirko različnih rokodelskih obrti. Pot nadaljujemo do **Čebelarkega muzeja Tigeli**, kjer so nam na ogled različna točila za med, ročni kadilniki, stiskalnice za vosek, panji iz različnih obdobj, model za izdelovanje satnic, koši, razna literatura o čebelarstvu in veliko drugih zanimivih čebelarskih pripomočkov. Prav tako je možen nakup različnih vrst medu, medenega likerja, propolisa ter sveč in izdelkov iz voska. Med vračanjem na našo izhodiščno pot se zapeljemo mimo Term Banovci, kjer se lahko v vročih dneh tudi ohladimo v bazenih, drugače pa kolesarsko pot zaključimo pri Parku doživetij v Križevcih pri Ljutomeru. Kolesarska pot je dolga malo več kot 12 km in poteka po ravnici, zato jo bodo zlahka opravili tudi vaši najmlajši.



NAMIGI NA POTEPU S KOLESOM OB REKI MURI:

·KJE SI LAHKO IZPOSODIMO KOLO ali E-KOLO:



-*Soboški biciklin* (Seznam postajališč na voljo na naslednjem naslovu:

<https://www.soboskibiciklin.si/sl/postajalisca>)

-*Prleški bicikl* (Seznam postajališč na voljo na naslednjem naslovu:

<https://www.prleski-bicikl.si/Postajali%C5%A1%C4%8Da.html>)

·KAJ ZANIMIVEGA SI LAHKO OGLEDAMO ŠE V
NEPOSREDNI OKOLICI:

-*Park doživetij v Križevcih pri Ljutomeru*

(Naslov: Boreci 5h, Križevci pri Ljutomeru, T: +386 41 328 377)

-*Babičev mlin na Muri v Veržaju*

(Naslov: Prvomajska ulica 24, 9241 Veržaj, T: +386 41 694 087)

-*Puchov muzej Ljutomer*

(Naslov: Prešernova ulica 25, 9240 Ljutomer, T: +386 2 584 82 06)

-*Lončarstvo Žuman*

(Naslov: Janka Ribiča 6, 9240 Ljutomer, T: +386 41 515 979)

-*Prazgodovinska naselbina Razkrižje*

(Kontakt Občina Razkrižje, Šafarsko 42, 9246 Razkrižje, T: +386 2 584
99 00)

-*Beltinški grad*

(Naslov: Mladinska ulica 2, 9231 Beltinci, T: +386 2 541 3580)

-*Dvorec Rakičan*

(Naslov: Rakičan, Lendavska ulica 28, 9000 Murska Sobota, T: +386 2
535 18 96)



NAMIGI NA POTEPU S KOLESOM OB REKI MURI:

•KJE LAHKO POPIJEMO in POJEMO KAJ LOKALNEGA in OKUSNEGA:

-Gostilna Zorko

(Naslov: Boreci 5h, Križevci pri Ljutomeru, T: +386 41 328 377)

-Izletniška kmetija Na koncu vasi

(Naslov: Cven 48h, 9240 Ljutomer, T: +386 41 340 589)

-Enoteka Ljutomer

(Naslov: Prešernova ulica 1, 9240 Ljutomer, T: +386 31 229 778)

-Zvezda Beltinci

(Naslov: Panonska ulica 1, 9231 Beltinci, T: +386 2 542 14 75)

-Gostilna Trnek

(Naslov: Mota 76, 9240 Ljutomer, T: +386 2 584 86 50)

-Gostilna na Gmajni

(Naslov: Razkrižje 21/b, 9246 Razkrižje, T: +386 2 589 11 12)

-Ekološka kmetija Trstenjak

(Naslov: Stročja vas 46, 9240 Ljutomer, T: +386 2 584 84 45)

-Turizem na podeželju Tompa

(Naslov: Stara cesta 12 F, 9240 Ljutomer, T: +386 2 580 90 57)

-Stari hrast

(Naslov: Radomerje 3, 9240 Ljutomer, T: +386 2 584 89 80)

-Ekološka kmetija Topolovec

(Naslov: Narcisna ulica 01, 9241 Veržej, T: +386 2 588 13 77)

-Čebelarstvo in turistična kmetija Šalamun Jožef

(Naslov: Banovci 5a, 9241 Veržej, T: +386 2 588 13 13)

NAMIGI NA POTEPU S KOLESOM OB REKI MURI:

·KJE V NEPOSREDNI OKOLICI LAHKO PRENOČIMO:

-*Terme Banovci*

(Naslov: Banovci 1a, 9241 Veržej, T: +386 2 513 14 40)

-*Bioterme Mala Nedelja*

(Naslov: Moravci v Slovenskih goricah 34/b, 9243 Mala Nedelja, T: +386 2 565 20 01)

-*Turistična kmetija Urbriak*

(Naslov: Kuršinci 19, 9243 Mala Nedelja, T: +386 31 705 646)

-*Sobe Kreft*

(Naslov: Stročja vas 42, 9240 Ljutomer, T: +386 41 630 543)

-*Apartmaji in šotorišče Silva*

(Naslov: Cezanjeveci 8, 9240 Ljutomer, T: +386 41 423 320)

-*Izletniška kmetija Pivičan Kosi*

(Naslov: Drakovci 107, 9243 Mala Nedelja, T: +386 41 684 869)

-*Turistična kmetija Frank- Ozmec*

(Naslov: Slamrnjak 33, 9240 Ljutomer, T: +386 41 833 877)

-*Apartmaji Sunrise Banovci*

(Naslov: Banovci 24c, 9241 Veržej, T: +386 70 676 994)

-*Eko hostel & apartmaji*

(Naslov: Križevci 3, 9242 Križevci pri Ljutomeru, T: +386 40 477 357)



NAMIGI NA POTEPU S KOLESOM OB REKI MURI:

·KJE V NEPOSREDNI OKOLICI LAHKO PRENOČIMO:

-*Apartmentji Banonia*

(Naslov: Banovci 27e, 9241 Veržej, T: +386 31 202 888)

-*Počitniška hiša Podhamer*

(Naslov: Nunska graba 5a, Ljutomer, 9240, T: +386 41 343 656)



Vtisi o izletu:



PO GORIČKON

Opis poti

Predstavljamo vam idejo za enodnevni izlet z avtom po »Goričkon«, ki je dolg malo več kot 60 km. Izhodišče naše poti je na gradu **Grad na Goričkem**, kjer najdemo prenočišča v grajskih sobanah, grajsko klet, prostore za različne priložnosti (civilne poroke, seminarje, konference, koncerte), vrelce blagodejne zemeljske energije, grajsko trgovino z rokodelskimi izdelki in domačimi produkti ter predstavitev različnih domačih obrti in samega Krajinskega parka Goričko. Pot nas nato vodi po slikoviti gorički pokrajini mimo vasi Stanjevci, kjer se lahko ustavimo in okrepčamo na posestvu Mala Rosa. V njihovem seniku nas ob lepem vremenu pričakata vonj po kavi in sveže pečenih sadnih in zelenjavnih pitah. V majhni butični trgovinici pa lahko kupimo izdelke iz zelišč, aronije, jedilnih vrtnic in sive iz ekološke pridelave, kot so čaji, sokovi, sirupi ali marmelade. Po okrepčilu pot nadaljujemo do vasi Čepinci, kjer si ogledamo **Graničarski muzej**. Muzejska zbirka Varuhi meje je urejena v prenovljeni karavli in vsebuje številne fotografije, dokumente ter druge predmete iz obdobja od leta 1918 pa do leta 1991, nekaj razstavljenih predmetov je tudi iz časa, ko je Slovenija vstopala v Evropsko unijo. Slikovno in besedilno gradivo o življenju varuhov meje ter avtentični predmeti obiskovalca popeljejo v čas strogega varovanja državne meje. Zbirka govori o življenju graničarjev, policajev in domačinov pod neprestanim nadzorom.



Pot nadaljujemo na dvojezično območje do **Etnografske hiše na Krplivniku**, kjer se nahaja prva etnografska hiša v Prekmurju. V domačiji iz 20. stoletja, v kateri se je nekoč nahajala ena največjih žganjarn v okolici, si lahko ogledamo bogato lokalno etnografsko zbirko. Med zanimivejše predmete spadajo kotel za žganjekuho, zbirka različnih kmečkih orodij, nevestina skrinja, možnar ter pletene košare iz vrbovega protja in ličja. Na dvorišču nas pričaka tudi Vilinski vrt, ki je nastal z namenom ohranjanja avtohtonih sort sadnega drevja. Pot nato nadaljujemo do Berkovec, kjer se nahaja **Časarov mlin**, ki je zaščiteni kulturno tehnični spomenik Republike Slovenije. V sklopu muzeja je na ogled etnološka zbirka orodja, ki so ga potrebovali pri delu v mlinu in oljarni. Prav tako je ohranjena še pisna dokumentacija o mlinu. Ob slovensko-madžarski meji nas nato pot vodi vse do našega zadnjega postanka v Dobrovniku. V hiši **Györgya Dobronokija** je predstavljena bogata zbirka predmetov, ki so predstavljali vsa področja življenja ljudi, številni dokumenti in arhivske fotografije. V gospodarski zgradbi na dvorišču so na ogled postavljena večja kmetijska orodja. Pri hiši Györgya Dobronokija se nahaja tudi **Hiša rokodelstev**, ki je kulturno-izobraževalni objekt, ki omogoča izvedbo rokodelskih delavnic in taborov za odrasle ter otroke. Naš izlet lahko zaključimo z dobrim kosilom v bližnji lokalni gostilni pri Lujzi s ponudbo domače hrane in domačih vin lastne pridelave s tradicijo od leta 1966. Od leta 2020 je na voljo tudi degustacija vin iz vinske fontane, kjer je možno poskusit 6 različnih sort vin. Lahko pa izlet podaljšamo še z ogledom in obiskom drugih turističnih znamenitosti v bližnji okolici, kot so **Tropski vrt Ocean Orchids**, **Lončarska vas Filovci** ali **Bukovniško jezero**.

NAMIGI, DA BO IZLET ŠE BOLJ ZANIMIV:

·KAJ ZANIMIVEGA SI LAHKO OGLEDAMO ŠE V
NEPOSREDNI OKOLICI:

-Tropski vrt Ocean Orchids

(Naslov: Dobrovnik 115 E, 9223 Dobrovnik, T: +386 2 573 73 05)

-Lončarska vas Filovci

(Naslov: Filovci 20, 9222 Bogojina, T: +386 70 176 999)

-Bukovniško jezero in Pustolovski park Bukovniško jezero

(Naslov: Dobrovnik 299, 9223 Dobrovnik, T: +386 41 788 631)

-Galerija- Muzej Lendava

(Naslov: Banffyjev trg 1, 9220 Lendava, T: +386 2 578 92 60)

-Razgledni stolp Vinarium

(Naslov: Dolgovaške Gorice 229, 9220 Lendava, T: +386 1 200 98 83)

-Kapelica Svete Trojice z mumijo Mihaela Hadika

(Kontakt: Župnija Lendava, Cerkveni trg 2, 9220 Lendava, T: +386 2 578
83 30)

-Sinagoga in judovsko pokopališče

(Kontakt: Galerija-Muzej Lendava, Banffyjev trg 1, 9220 Lendava, T:
+386 2 578 92 60)

-Rotunda v Selu

(Selo, 9207 Prosenjakovci, T: +386 2 538 15 20)



NAMIGI, DA BO IZLET ŠE BOLJ ZANIMIV:

·KAJ ZANIMIVEGA SI LAHKO OGLEDAMO ŠE V
NEPOSREDNI OKOLICI:

-*Medičarstvo Jožica Celec*

(Naslov: Ratkovci 8, 9207 Prosenjakovci, T: +386 2 544 12 39)

-*AQUALUTRA, Vidrin raziskovalni in turistični center*

(Križeveci na Goričkem, 9203 Križeveci, T: +386 0820 05 356)

-*Doživljajski park Vulkanija*

(Naslov: Grad 174, 9264 Grad, T: +386 2 553 10 00)

·KJE LAHKO POJEMO KAJ LOKALNEGA in OKUSNEGA:

-*Restavracija in prenočišča Čarda*

(Naslov: Nemčavci 39c, 9221 Martjanci, T: +386 2 548 11 18)

-*Posestvo Passero*

(Naslov: Tešanovci 24, 9226 Moravske Toplice, T: +386 51 357 170)

-*Turistična kmetija- vinotoč Urisk*

(Naslov: Strehovske gorice 110, 9223 Dobrovnik, T: +386 2 579 90 26)

-*Gostišče in prenočišče Puhan*

(Naslov: Motvarjevci 36, 9207 Prosenjakovci, T: +386 2 544 92 80)

-*Turistična kmetija in vinotoč Huzimec*

(Naslov: Dolgovaške gorice 32b, 9220 Lendava, T: +386 70 297 994)



NAMIGI, DA BO IZLET ŠE BOLJ ZANIMIV:

·KJE LAHKO POJEMO KAJ LOKALNEGA in OKUSNEGA:

-*Turistična kmetija Flisar*

(Naslov: Dolga ulica 216, 9226 Moravske Toplice, T: +386 2 538 13 20)

-*Gostišče pri Rudiju*

(Naslov: Šalovci 168a, 9204 Šalovci, T: +386 2 559 10 09)

-*Okrepčevalnica Cipot*

(Naslov: Tešanovci 15b, 9226 Moravske Toplice, T: +386 2 548 1327)

-*Posestvo Mala Rosa*

(Naslov: Stanjeveci 6, 9203 Petrovci, T: +386 41 653 617)

-*Vinska klet in domačija Marof*

(Naslov: Mačkovci 35, 9202 Mačkovci, T: +386 2 556 18 10)

-*Vinska klet Kelenc*

(Naslov: Lendavske gorice 29b, 9220 Lendava, T: +386 31 564 022)

-*Hiša vina Cuk*

(Naslov: Lendavske Gorice ulica 217, 9220 Lendava, T: +386 31 467
990)

-*Pizzerija Perunika*

(Naslov: Kranjčeva ul. 14, 9226 Moravske Toplice, T: +386 2 528 16 30)

-*Torteraj*

(Naslov: Glavna ulica 37, 9220 Lendava, T: +386 40 775 814)



NAMIGI, DA BO IZLET ŠE BOLJ ZANIMIV:

·KJE LAHKO POJEMO KAJ LOKALNEGA in OKUSNEGA:

-*Ekološka kmetija Radikon*

(Naslov: Glavna ul. 186a, Dolga vas, 9220 Lendava, T: +386 40 627 303)

-*Gostilna Zeleni gaj*

(Naslov: Fokovci 88, 9208 Fokovci, T: +386 599 40544)

-*Panon galerija vin*

(Naslov: Filovci 430, 9222 Bogojina, T: +386 40 743 954)

-*Brunarica prekmurskih dobrot*

(Naslov: Dobrovnik 299e, 9223 Dobrovnik, T: +386 41 528 260)

-*Gostilna Pri Lujzi*

(Naslov: Dobrovnik 273a, 9223 Dobrovnik, T: +386 2 579 90 06)

-*Turistična kmetija Puhan*

(Naslov: Bogojina 311, 9222 Bogojina, T: +386 41 637 242)

-*Lovski dom*

(Naslov: Lendavske gorice 238a, 9220 Lendava, T: +386 2 575 14 50)

-*Oljarna Dajč produkt*

(Naslov: Sotina 16 B, 9262 Rogašovec, T: +386 2 557 16 00)

-*Turistična kmetija Čebelji gradič*

(Naslov: Serdica 116, 9262 Rogašovec, T: +386 2 558 88 89)





NAMIGI, DA BO IZLET ŠE BOLJ ZANIMIV:

·KJE LAHKO POJEMO KAJ LOKALNEGA in OKUSNEGA:

-*Vina Gjerkeš*

(Naslov: Fikšinci 49, 9262 Rogašovci, T: +386 2 558 86 20)

-*Kmetija Vljaj*

(Naslov: Bodonci 102, 9265 Bodonci, T: +386 31 317 953)

-*Kavarna Art*

(Naslov: Trg Györgya Zala 1, 9220 Lendava, T: +386 2 577 60 28)

·KJE V NEPOSREDNI OKOLICI LAHKO PRENOČIMO:

-*Eco- house Gorička Lepotička*

(Naslov: Šulinci 87, 9203 Petrovci, T: +386 31 604 340)

-*Terme Vivat*

(Naslov: Ulica ob igrišču 3, 9226 Moravske Toplice, T: +386 2 538 21 00)

-*Thermal Resort Lendava*

(Naslov: Tomšičeva 2a, 9220 Lendava, T: +386 2 512 22 00)

-*Posestvo Passero*

(Naslov: Tešanovci 24, 9226 Moravske Toplice, T: +386 51 357 170)

-*Turistična kmetija Lourenčec*

(Naslov: Tešanovci 140, 9226 Moravske Toplice, T: +386 41 648 425)



NAMIGI, DA BO IZLET ŠE BOLJ ZANIMIV:

·KJE V NEPOSREDNI OKOLICI LAHKO PRENOČIMO:

-*Panonska vas*

(Naslov: Tešanovci 11P, 9226 Moravske Toplice, T: +386 31 758 000)

-*Sweet Stay*

(Naslov: Kranjčeva ulica 6a, 9226 Moravske Toplice, T: +386 31 378 515)

-*Turistična kmetija- vinotoč Urisk*

(Naslov: Strehovske gorice 110, 9223 Dobrovnik, T: +386 2 579 90 26)

-*Vila Šmarnica*

(Naslov: Prosečka vas 56, 9202 Mačkovci, T: +386 70 610 281)

-*Hiša Tara, Sobe in Studio zdravja in lepote*

(Naslov: Ob igrišču 10, 9226 Moravske Toplice, T: +386 2 548 17 8)

-*Restavracija in prenočišča Čarda*

(Naslov: Nemčavci 39c, 9221 Martjanci, T: +386 2 548 11 18)

-*Gostišče in prenočišče Puhar*

(Naslov: Motvarjevci 36, 9207 Prosenjakovci, T: +386 2 544 92 80)

-*Sobe Doris*

(Naslov: Lendavske gorice 203, 9220 Lendava, T: +386 2 578 97 13)

-*Vila Vilma*

(Naslov: Lendavske Gorice 631, 9220 Lendava, T: +386 31 867 987)



NAMIGI, DA BO IZLET ŠE BOLJ ZANIMIV:

·KJE V NEPOSREDNI OKOLICI LAHKO PRENOČIMO:

-Goričke iže

(Naslov: Križevci 216, 9206 Križevci, T: +386 31 784 555)

-Terme 3000 Moravske Toplice

(Naslov: Kranjčeva ulica 12, 9226 Moravske Toplice, T: +386 2 512 22 00)

-Turistična kmetija in vinotoč Huzimec

(Naslov: Dolgovaške gorice 32b, 9220 Lendava, T: +386 70 297 994)

-Turistična kmetija Flisar

(Naslov: Dolga ulica 216, 9226 Moravske Toplice, T: +386 2 538 13 20)

-Hiša pri jezeru

(Naslov: Dobrovnik 300a, 9223 Dobrovnik, T: +386 31 610 721)

-Apartma Kokoro

(Naslov: Bogojina 91, 9222 Bogojina, T: +386 41 282 230)

-Honey Apartment

(Naslov: Delavska ulica 30, 9226 Moravske Toplice, T: +386 41 312 109)
in Honey Apartment Dolnji Lakoš (Naslov: Dolnji Lakoš, Glavna ulica 42,
9220 Lendava- Lendva, T: +386 41 312 109)

-Domačija Pri Momi

(Naslov: Kančevci 40, 9206 Križevci, T: +386 41 204 300)



NAMIGI, DA BO IZLET ŠE BOLJ ZANIMIV:

·KJE V NEPOSREDNI OKOLICI LAHKO PRENOČIMO:

-Apartmaji Džaboka & Gruška

(Naslov: Kruplivnik 86a, 9264 Grad, T: +386 41 790 717)

-Turizem na kmetiji Sončni gaj

(Naslov: Otovci 58a, 9202 Mačkovec, T: +386 2 551 60 50)

-Prekmurska hiška pri lipi

(Naslov: Dankovci 48, 9202 Puconci, T: +386 41 912 664)

-Hrvatova domačija

(Naslov: Rogašovec 64, 9262 Rogašovec, T: +386 2 557 18 16)



Vtisi o izletu:



PO GRADOVIH

Opis poti

Predstavljamo vam namig za enodnevni izlet z avtom po gradovih, ki se nahajajo tako v Avstriji kot v Sloveniji. Gre za izlet, ki je dolg malo manj kot 100 km. Izhodišče naše poti je na gradu **Deutschlandsberg** z **grajskim muzejem Archeo Norico**. Grajski muzej Archeo Norico, ki se nahaja v gradu, je pravi vrhunec štajerske muzejske pokrajine. Na osmih stalnih razstavah z več kot 5.000 eksponati lahko doživite živo zgodovino v njeni najlepši obliki, po novo zgrajeni krožni poti skozi stari grad se neposredno sprehodimo po sledeh nekdanje graške gospode in ob vzponu na razgledni stolp uživamo v izjemnem razgledu na regijo vse do Slovenije. Pot nato nadaljujemo še nekaj časa po Avstrijski strani, nato pa prečkamo slovensko-avstrijsko mejo, kjer si lahko na gradu **Cmurek na Tratah**, ki sodi med najstarejše in največje gradove na Slovenskem, ogledamo različne stalne in občasne razstave. Pot nas nato vodi ob reki Muri do Gornje Radgone. V kolikor imamo radi žlahtno kapljico in penino, je prava izbira za nas obisk **Doma penine**, kjer lahko uživamo ob degustaciji in spoznavamo svet vina ter mehurčkov. Nato se ustavimo še v **Špitalu**, kjer se danes nahaja radgonski muzej, ki prikazuje etnološko in umetniško dediščino mesta ob Muri. V kolikor smo že lačni, se na poti do naše zadnje postojanke lahko ustavimo v Gostilni Mencigar, ki je znana po domači in lokalni hrani.



Našo popotovanje po gradovih zaključimo v grajskem kompleksu Gradu **Negova**, ki ima status kulturnega spomenika državnega pomena in je arhitekturna, turistična ter poslovna celota, primerna za poslovna srečanja, izobraževalno dejavnost, prireditve in organizacijo praznovanj ter porok. V sklopu grajskega kompleksa najdemo tudi bogato urejen zeliščni park.

NAMIGI, DA BO IZLET ŠE BOLJ ZANIMIV:

- KAJ ZANIMIVEGA SI LAHKO OGLEDAMO ŠE V NEPOSREDNI OKOLICI:

-Gajševsko jezero

-Krajinski park Negova in Negovsko jezero

-Babičev mlin na Muri v Veržejju

(Naslov: Prvomajska ulica 24, 9241 Veržej, T: +386 41 694 087)

-Grad Gornja Radgona

(Naslov: Grajska cesta 9 9250 Gornja Radgona, T: +386 41 244 221)

-Vinska fontana Kapela

(Naslov: Kapelski Vrh 91, 9252 Radenci, T: +386 51 328 611)

-Živalski vrt Sikalu ZOO

(Naslov: Boračeva 54a, 9252 Radenci, T: +386 41 225 429)





NAMIGI, DA BO IZLET ŠE BOLJ ZANIMIV:

· KJE LAHKO POJEMO KAJ LOKALNEGA in OKUSNEGA:

-Domačija Firbas

(Naslov: Coetinci 60, 2236 Cerkvjenjak, T: +386 2 703 50 90)

-Kmetija z nastanitvijo Borko Danijela

(Naslov: Črešnjevci 9, 9250 Gornja Radgona, T: +386 2 561 13 79)

-Gostilna Mencinger

(Naslov: Črešnjevci 93, 9250 Gornja Radgona, T: +386 2 56 11 241)

-Oljarna Kocbek

(Naslov: Stara Gora 1, 9244 Sveti Jurij ob Ščavnici, T: +386 2 568 90
26)

-Hiša Dišečega Traminca Steyer

(Naslov: Plitvica 10 9253 Apače, T: +386 51 668 888)

-Turistična kmetija Vrbnjak

(Naslov: Kuršinci 19, 9243 Mala Nedelja, T: +386 2 584 82 86)

-RG Bistro

(Naslov: Jurkovičeva 29, Gornja Radgona, T: +386 2 564 85 49)

-Hiša penin Frangež

(Naslov: Hercegovščak 41a, 9250 Gornja Radgona, T: +386 41 716 527)





NAMIGI, DA BO IZLET ŠE BOLJ ZANIMIV:

· KJE V NEPOSREDNI OKOLICI LAHKO PRENOČIMO:

- *Bioterme Mala Nedelja*

(Naslov: Moravci v Slovenskih goricah 34 b, 9243 Mala Nedelja, T: +386 2 565 20 00)

- *Youth Hostel Radenci*

(Naslov: Prisojna cesta 4, 9252 Radenci, T: +386 2 564 26 52)

- *Kmetija z nastanitvijo Borko Danijela*

(Naslov: Črešnjevi 9, 9250 Gornja Radgona, T: +386 2 561 13 79)

- *Turistična kmetija Vrbnjak*

(Naslov: Kuršinci 19, 9243 Mala Nedelja, T: +386 2 584 82 86)

- *Zdravilišče Radenci*

(Naslov: Zdraviliško naselje 12, 9252 Radenci, T: +386 2 520 27 27)



Vtisi o izletu:

